# WIEJSKA 10

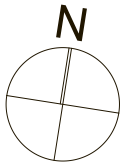


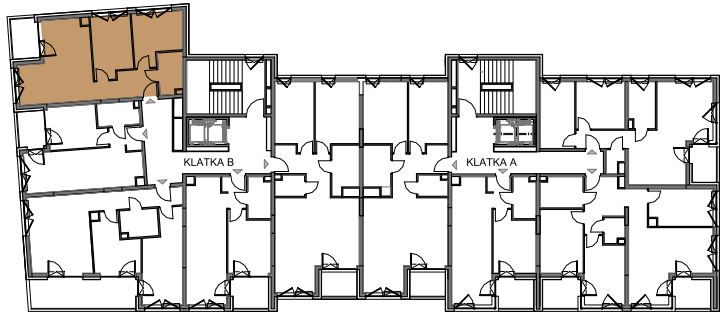


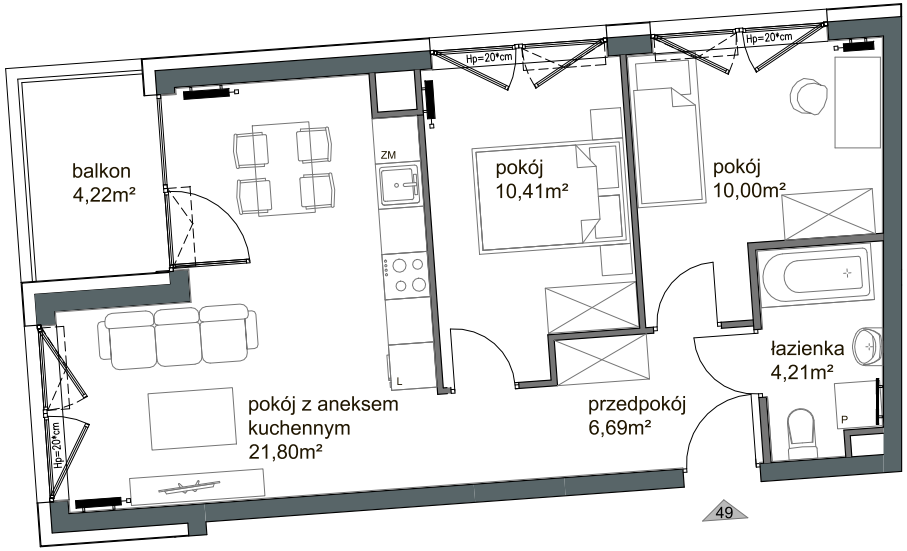


3 piętro
**mieszkanie** **M49**

| | |
|---|---|
| 49.1 pokój z aneksem kuchennym | 21,80m² |
| 49.2 pokój | 10,41m² |
| 49.3 pokój | 10,00m² |
| 49.4 przedpokój | 6,69m² |
| 49.5 łazienka | 4,21m² |
| powierzchnia użytkowa: | 53,11m² |

0 1 2 5

Przedstawione informacje nie stanowią oferty handlowej w rozumieniu Kodeksu Cywilnego art. 66 par. 1

Skrzydło otwieralne od h - 110cm liczone od wykończonej posadzki

ZATOKA
wiejska10@zatoka.pl
+48 725 314 000